

ŘEZ 1-1

BYTOVÝ DŮM čp. 60

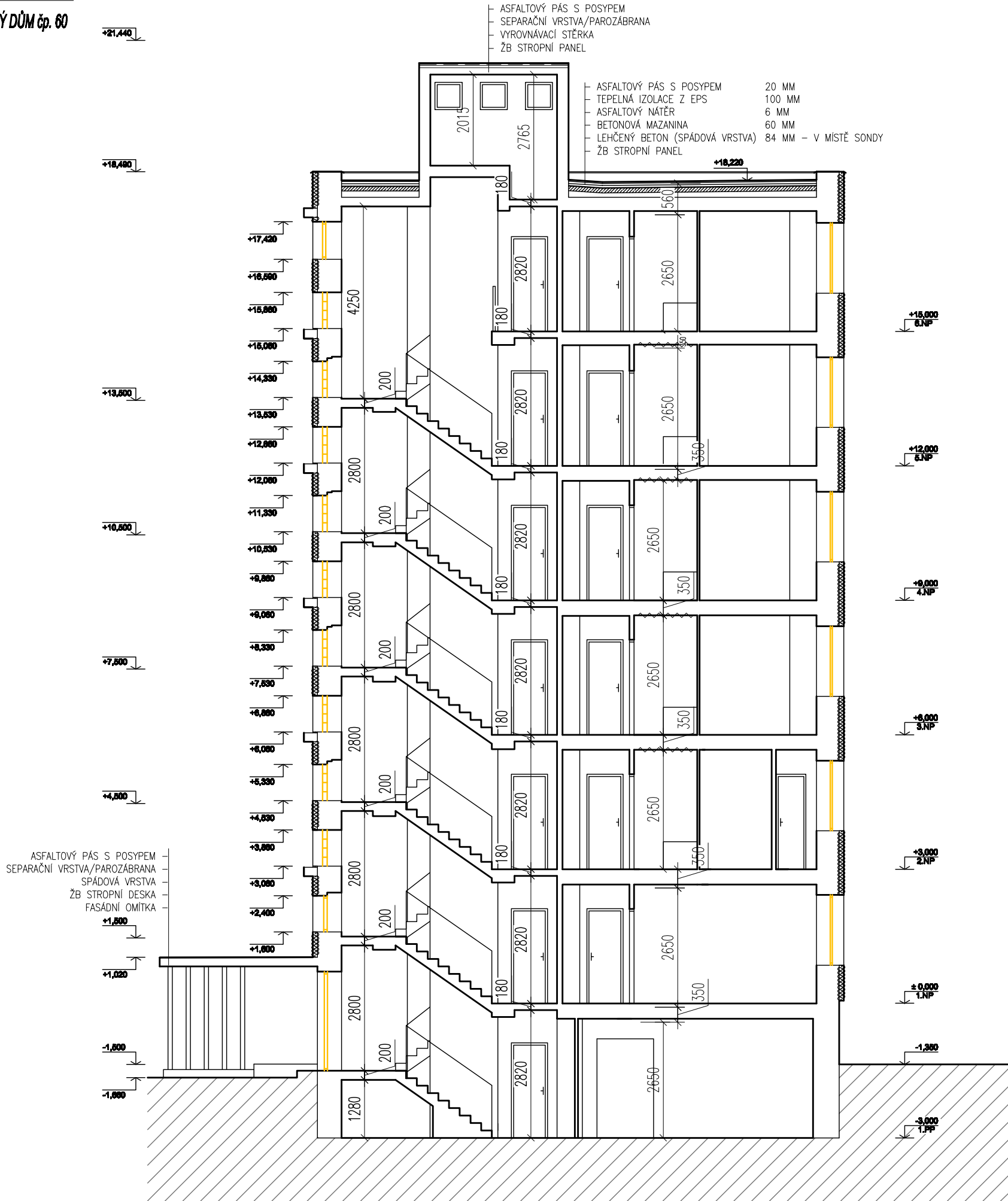

LEGENDA KONSTRUKCÍ

- STÁVAJÍCÍ KONSTRUKCE - BUDOU ZACHOVÁNY
- BOURANÉ KONSTRUKCE

| | | |
|---|----------------------------------|---|
| Tento výkres používá edice vydanou dle zákona č. 121/2000 Sb. (autorský zákon). Originál tohoto výkresu a všech jeho částí na něm zobrazených jsou majetkem autora : Ing.arch. DAVID HOFFMANN | | |
| GENERÁLNÍ PROJEKTANT: | Ing. arch. DAVID HOFFMANN | ING. ARCH. DAVID HOFFMANN ARCHITEKT |
| HIP / ZODPOVĚDNÝ PROJEKTANT: | Ing.arch. DAVID HOFFMANN | ŠTURCOVA 39, 02-016 00 BRNO E-MAIL: DAVHOF@VOLNY.CZ ICO: 734 83 044 |
| ZPRACOVAL: | PATRIK MATUŠINA, Bc. PETR CIPRYS | |
| NÁZEV AKCE : KŘÍDLOVICKÁ č.p. 64 - REKONSTRUKCE Výměna výplní | DATUM | 12/2023 |
| | FORMÁT | 2 x A4 |
| NÁZEV VÝKRESU : BOURACÍ PRÁCE - ŘEZ 1-1 | MĚŘÍTKO : 1:100 | Č.VÝKRESU : D.1.1.09 |